24. 10. 18　　大宮駅東口協議会

Omiya station East entrance Conference

大宮街づくり月報　ＯＥＣ
10月　例　会

例会
スケジュール

第**37** 回**11**月**15** 日
18：**30**～
大宮区役所
南館**301**会議室

第**38**回**12** 月**21**日
18：**30**～
大宮区役所
南館**301**会議室

OEC

久世会長ご挨拶

皆さん、こんばんわ。気候が変わっすてきましたね。お身体お気を付け下さい。今日は大変お忙しい中「シーラカンス」及び東洋大学教授の工藤和美さん宜しくお願い致します。
そして当OEC 会員でもあります渋谷市会議員、議会では私達の考えているまちづくりを　全て行政に訴えて頂き、有り難う御座いました。
10月5日に山崎先生と藻谷先生の素晴らしいお話を聞いて参りました。官→民ではなく民→官でなくてはいけませんね。
又、三菱マテリアル跡地には国が造幣局、そして大宮警察署が来るようです。地下鉄構想は5年後に出来るようです。
大宮は住みたいまちランキングで去年10位でしたが、今年は5位に浮上しました。交通、商業施設含め買い物や娯楽にも便利なオールマイティな街として注目されています。
本日も皆さんどうぞ宜しくお願い致します。

事務局報告　齋藤専務理事

・次回11月例会15日（木曜日）18：30～
芝浦工業大学　学生提案（チーム翔担当）
大宮区役所南館301会議室

チームU･S･E担当例会
例会主題
「学校をつくろう！子供の心がはずむ空間」
シーラカンスK&H株式会社/東洋大学理工学部建築学科教授
建築家　工藤和美教授

工藤和美先生

チームU・S・E
辻リーダー

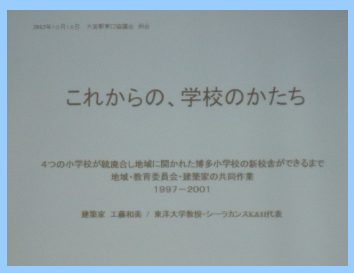

次　　第

開会　1
会長挨拶　2
事務局報告　3
例会主題　4
「学校をつくろう！
子供の心がはずむ空間」
シーラカンスK&H株式会社
東洋大学理工学部建築学科教授
建築家工藤和美教授

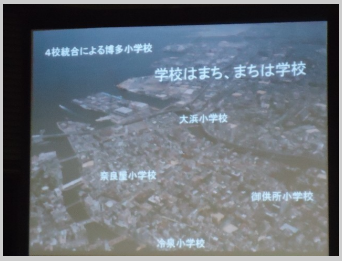

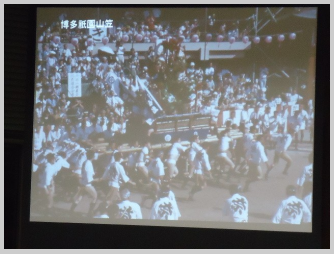

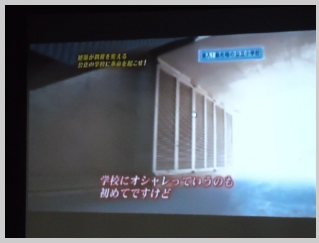

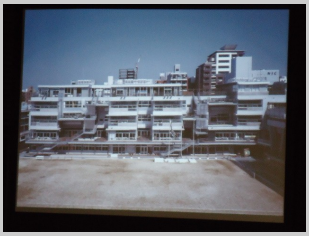

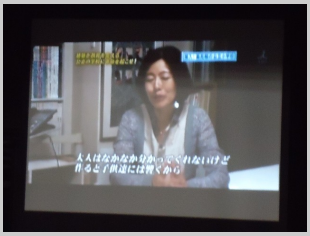

謝辞

矢崎副会長

顧問総評
天水顧問

例会参加人数　41名